

Collectivité Territoriale
de la Guyane

Commune de CAYENNE



**PROJET DU TCSP
PLAN PARCELLAIRE
Plan individuel**

Parcelle cadastrée Section BK n°347
Contenance: 16a53ca

| | |
|------------------|--------------------|
| Propriétaire | COMMUNE DE CAYENNE |
| Nouveau numéro | BK n°1143 |
| Superficie utile | 11 m ² |
| DMPC | 3335M |



PLAN D'ENSEMBLE

Echelle : 1/100000°

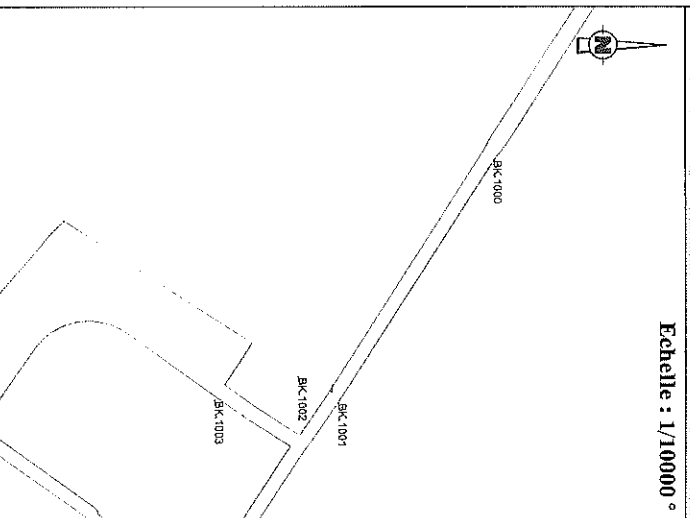

Plan du lot : Echelle 1/500°

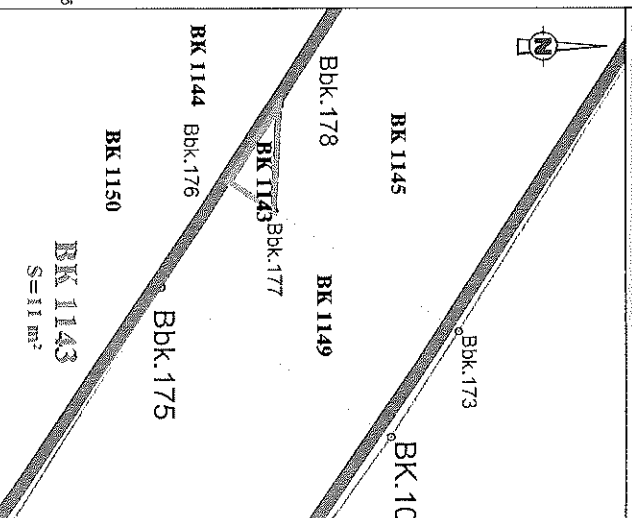

Légende

Limites cadastrales
Limite Parcelle BK 1143
Tracé du TCSP_EP 2
Parcelle BK 347

Emprise réservée pour voirie :
N°40 Boulevard Urban
Section Châton/Trou Biran

| LIMITE NOUVELLE-Coordonnées en RGF93 | | | |
|---------------------------------------|-----------|-----------|--|
| MAT | X | Y | |
| BK.176 | 35547.932 | 545723.76 | |
| BK.177 | 355481.89 | 545726.80 | |
| BK.178 | 355474.67 | 545727.18 | |
| CADASTRE-Coordonnées Points de calage | | | |
| MAT | X | Y | |
| BK.1000 | 355182.43 | 545952.26 | |
| BK.1001 | 355497.56 | 545734.99 | |
| BK.1002 | 355461.56 | 545679.44 | |
| BK.1003 | 355493.50 | 545585.02 | |



GÉOMÈTRE-EXPERT
COPROPRIÉTAIRE DE LA SOCIÉTÉ

Dossier : 21028-6



ARMEGE

Successor du cabinet DEFOS DU BAU
894, route de Rémire - Tranchée "Pêcheur"
97394 Rémire-Montjoly
Tél : 05 94 30 00 77 - Fax : 05 94 31 12 75
Mail : contact@armege.org

Collectivité Territoriale
de la Guyane

Commune de CAYENNE



PROJET DU TCSP
PLAN PARCELLAIRE
Plan individuel



Parcelle cadastrée Section BK n°349

Contenance: 1ha53a76ca

| | |
|------------------|---------------------|
| Propriétaire | COMMUNE DE CAYENNE |
| Nouveau numéro | BK n°1145 |
| Superficie utile | 1786 m ² |
| DMP C | 3335M |

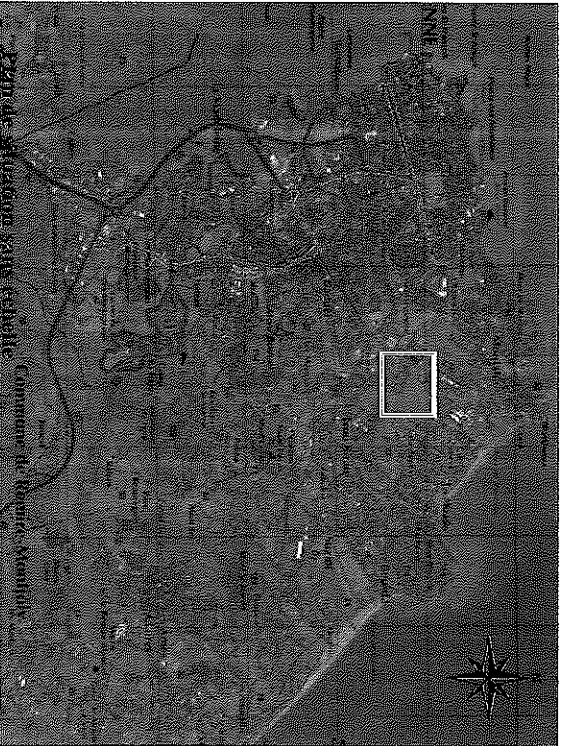

GEOMETRE-EXPERT
CHAMP DE LA CADASTRE DE CAYENNE
Dossier : 21028-6



Successeur du cabinet DEFOS DU RAU
854, route de Rémire - Immeuble "Pétard"
97354 Rémire-Montjoly
Tél : 05 94 30 00 77 - Fax : 05 94 31 12 75
Mail : contact@armega.org

PLAN D'ENSEMBLE

Echelle : 1/10000 °

Plan du lot : Echelle 1/1000°

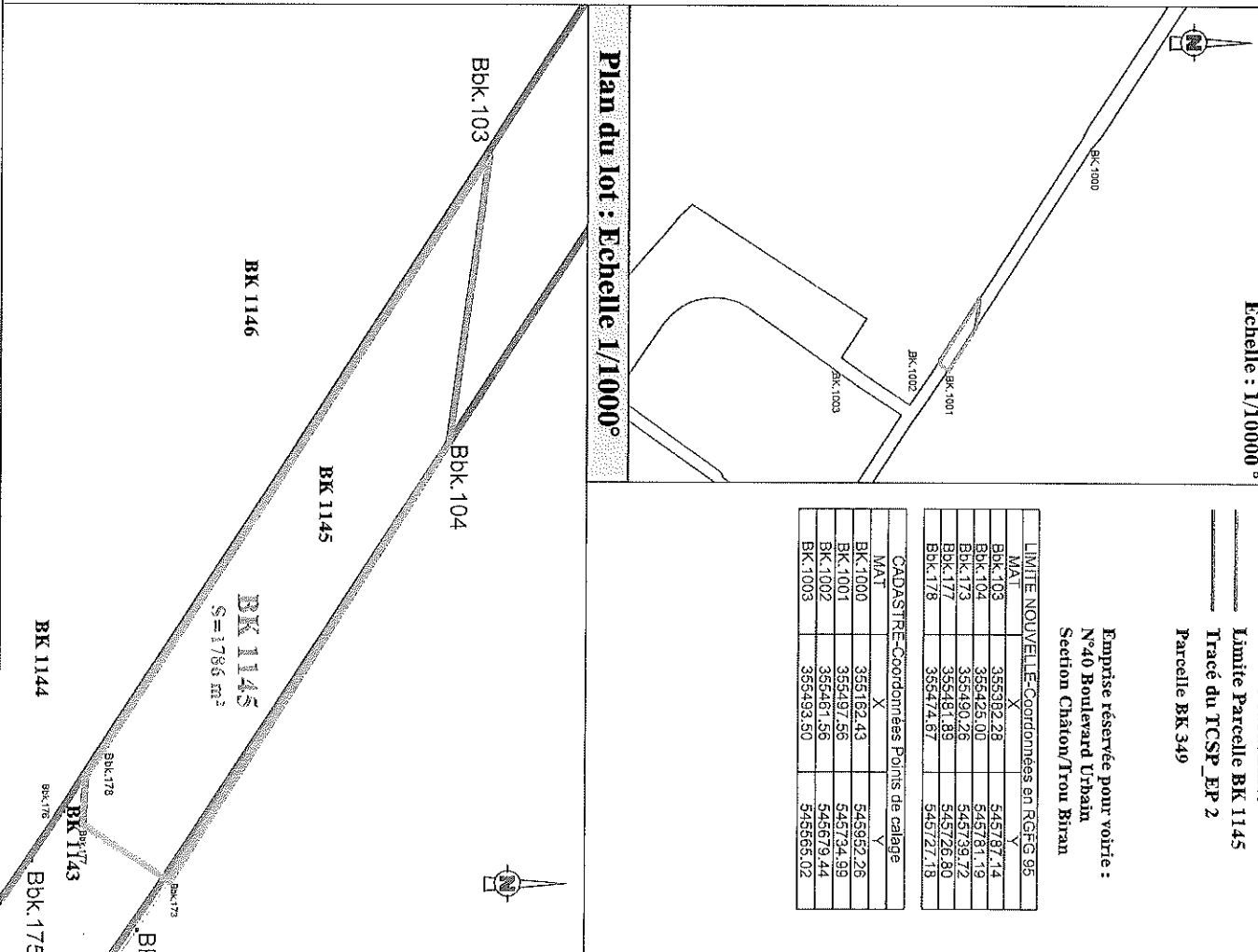

Légende

- Limites cadastrales
- Limite Parcelle BK 1145
- Tracé du TCSP_EP 2
- Parcelle BK 349

Emprise réservée pour voirie :
N°40 Boulevard Urbain
Section Châton/Trou Biran

| MAT | X | Y |
|--------|-----------|-----------|
| BK.103 | 355302.28 | 545787.14 |
| BK.104 | 355428.00 | 545781.19 |
| BK.173 | 355490.26 | 545739.72 |
| BK.177 | 355481.89 | 545728.80 |
| BK.178 | 355474.67 | 545727.18 |

| MAT | X | Y |
|---------|-----------|-----------|
| BK.1000 | 355162.43 | 545952.26 |
| BK.1001 | 355497.56 | 545734.99 |
| BK.1002 | 355481.56 | 545679.44 |
| BK.1003 | 355493.50 | 545665.02 |

CADASTRE - Coordonnées Points de calage

Collectivité Territoriale
de la Guyane

Commune de **CAYENNE**



**PROJET DU TCSP
PLAN PARCELLAIRE**
Plan individuel

Parcelle cadastrée Section BK n°350

Contenance: 1ha34a12ca

| | |
|------------------|---------------------|
| Propriétaire | COMMUNE DE CAYENNE |
| Nouveau numéro | BK n°1147 |
| Superficie utile | 5466 m ² |
| DMPC | 3335M |

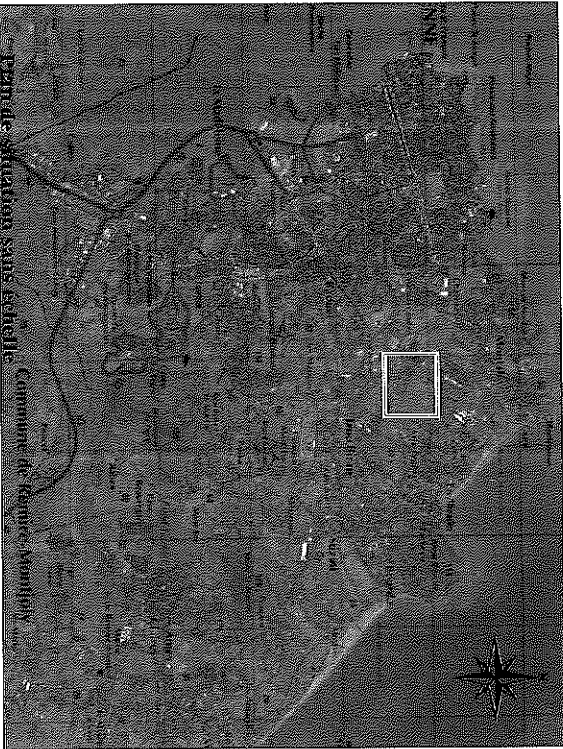

PLAN D'ENSEMBLE

Echelle : 1/10000 °

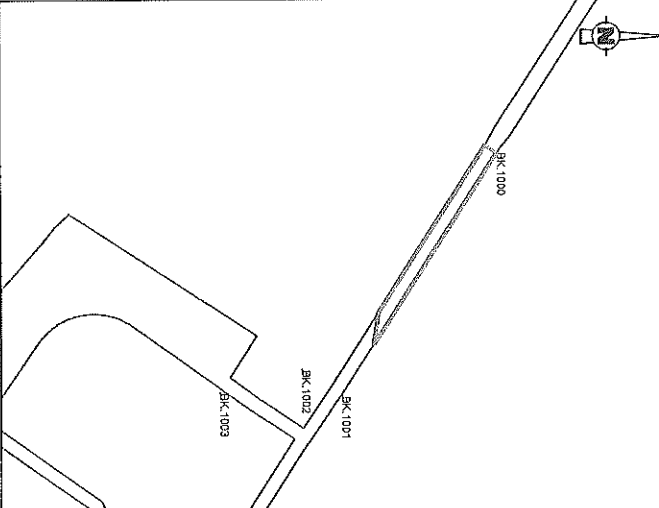

Légende

- Limites cadastrales
- Limite Parcelle BK 1147
- Tracé du TCSP_EP 2
- Parcelle BK 350

Emprise réservée pour voirie :
N°40 Boulevard Urbain
Section Châton/Trou Biran

| LIMITE NOUVELLE - Coordonnées en RGF95 | |
|--|-----------|
| MAT | X |
| BK.100 | 355162.43 |
| BK.101 | 355152.66 |
| BK.102 | 355183.78 |
| BK.103 | 355382.28 |
| BK.104 | 355425.00 |

| CADASTRE - Coordonnées Points de calage | | |
|---|-----------|-----------|
| MAT | X | Y |
| BK.1000 | 355162.43 | 545552.26 |
| BK.1001 | 355497.56 | 549794.99 |
| BK.1002 | 355461.56 | 545679.44 |
| BK.1003 | 355493.50 | 545565.02 |

Plan du lot : Echelle 1/2500°

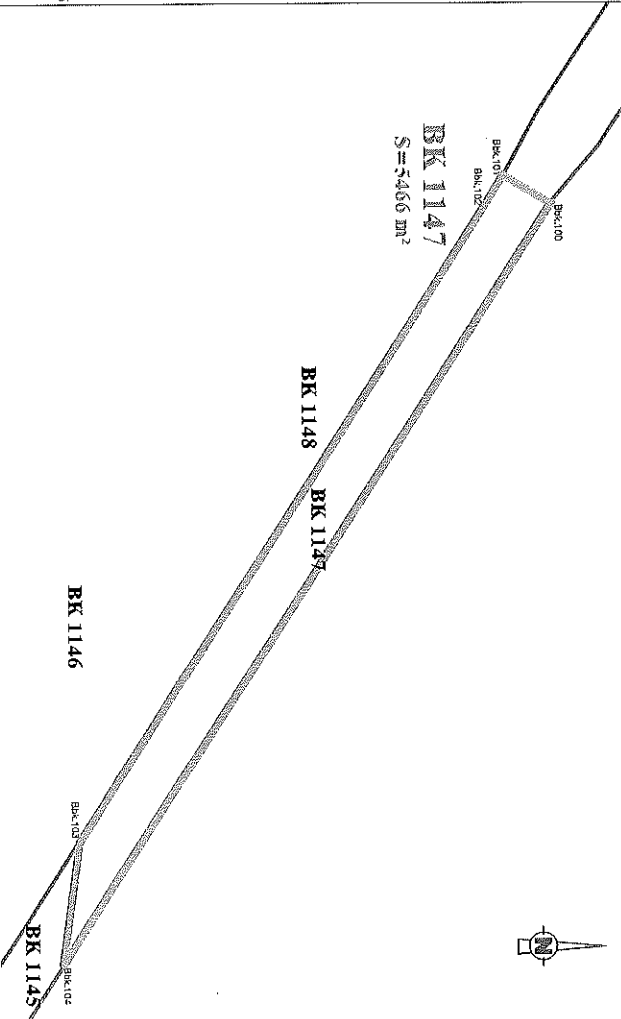

GEOMETRE-EXPERT
CABINET D'INGENIERIE EN URBANISME

Dossier : 21028-6



ARMEGE

Successeur du cabinet DEFOS DU PAU
854, route de Rénire - Immeuble "Parovoz"
97354 Rénire-Montjoly
Tel : 05 94 30 00 77 - Fax : 05 94 31 12 75
Mail : contact@armege.org

Collectivité Territoriale
de la Guyane

Commune de CAYENNE



**PROJET DU TCSP
PLAN PARCELLAIRE
Plan individuel**



Parcelle cadastrée Section BK n°910

Contenance: 8ha59a72ca

| | |
|------------------|---------------------------------------|
| Propriétaire | MINISTERE DE L'EDUCATION NATIONALE |
| Nouveau numéro | BK n°1136 |
| Superficie utile | 4519 m² |
| DMPC | 3331E |

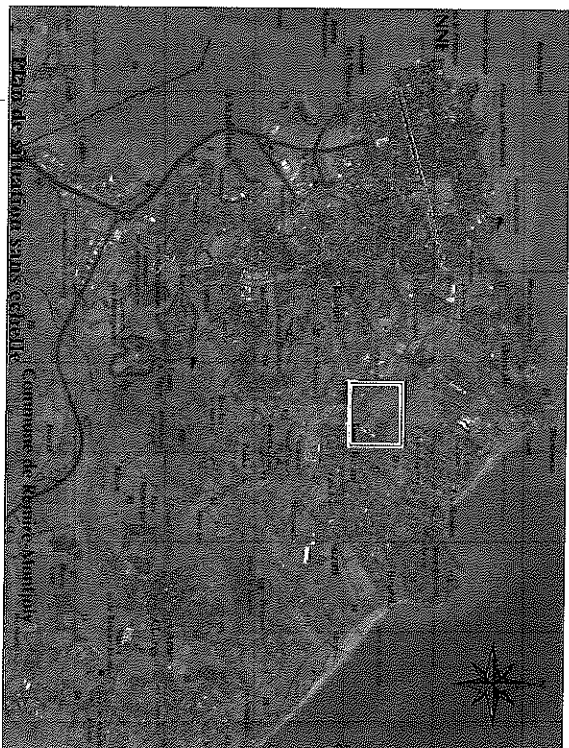

GEOMETRE-EXPERT
Cabinet Foncier de la Guyane

Dossier : 21028-6



Successeur du cabinet DEFOS DU RAU
854, route de Rézine - Immeuble "Pétrole"
97354 Rézine-Martinique
Tél : 05 94 30 00 77 - Fax : 05 94 31 12 75
Mail : contact@armege.org

PLAN D'ENSEMBLE

Echelle : 1/100000 °

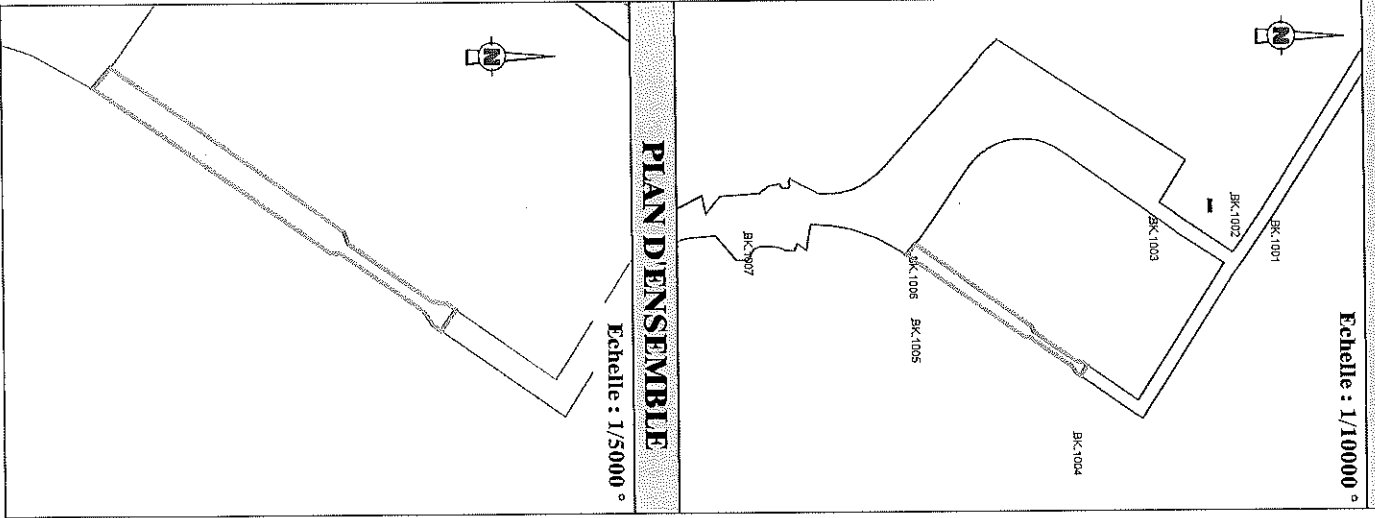

Légende

- Limites cadastrales
- Limite Parcelle BK 1136
- Tracé du TCSP_EP 2
- ▭ Parcelle BK 910

| LIMITE NOUVELLE - Coordonnées en RGF93 95 | | | |
|---|-----------|-----------|--|
| MAT | X | Y | |
| BK-1006 | 355644.06 | 545229.71 | |
| BK-105 | 355710.83 | 545467.04 | |
| BK-106 | 355704.66 | 545471.36 | |
| BK-107 | 355656.43 | 545477.14 | |
| BK-108 | 355692.16 | 545471.06 | |
| BK-109 | 355690.72 | 545461.26 | |
| BK-110 | 355650.39 | 545402.91 | |
| BK-111 | 355642.37 | 545399.89 | |
| BK-113 | 355630.15 | 545238.40 | |
| BK-114 | 355631.71 | 545237.03 | |
| BK-115 | 355533.26 | 545235.64 | |
| BK-116 | 355534.77 | 545234.21 | |
| BK-117 | 355537.74 | 545231.30 | |
| BK-118 | 355539.18 | 545228.80 | |
| BK-119 | 355540.59 | 545228.72 | |
| BK-120 | 355541.98 | 545228.72 | |
| BK-121 | 355542.23 | 545228.44 | |
| BK-123 | 355574.04 | 545272.55 | |
| BK-124 | 355656.76 | 545399.81 | |
| BK-125 | 355657.63 | 545397.95 | |
| BK-126 | 355697.71 | 545455.24 | |
| BK-127 | 355706.77 | 545461.20 | |

| CADASTRE - Coordonnées Points de calage | | | |
|---|-----------|-----------|--|
| MAT | X | Y | |
| BK-1001 | 355497.56 | 545734.99 | |
| BK-1002 | 355461.56 | 545679.44 | |
| BK-1003 | 355493.50 | 545685.02 | |
| BK-1004 | 355789.06 | 545456.49 | |
| BK-1005 | 355631.31 | 545232.41 | |
| BK-1006 | 355544.06 | 545229.71 | |
| BK-1007 | 355507.48 | 545018.84 | |

Plan du lot : Echelle 1/1500 °

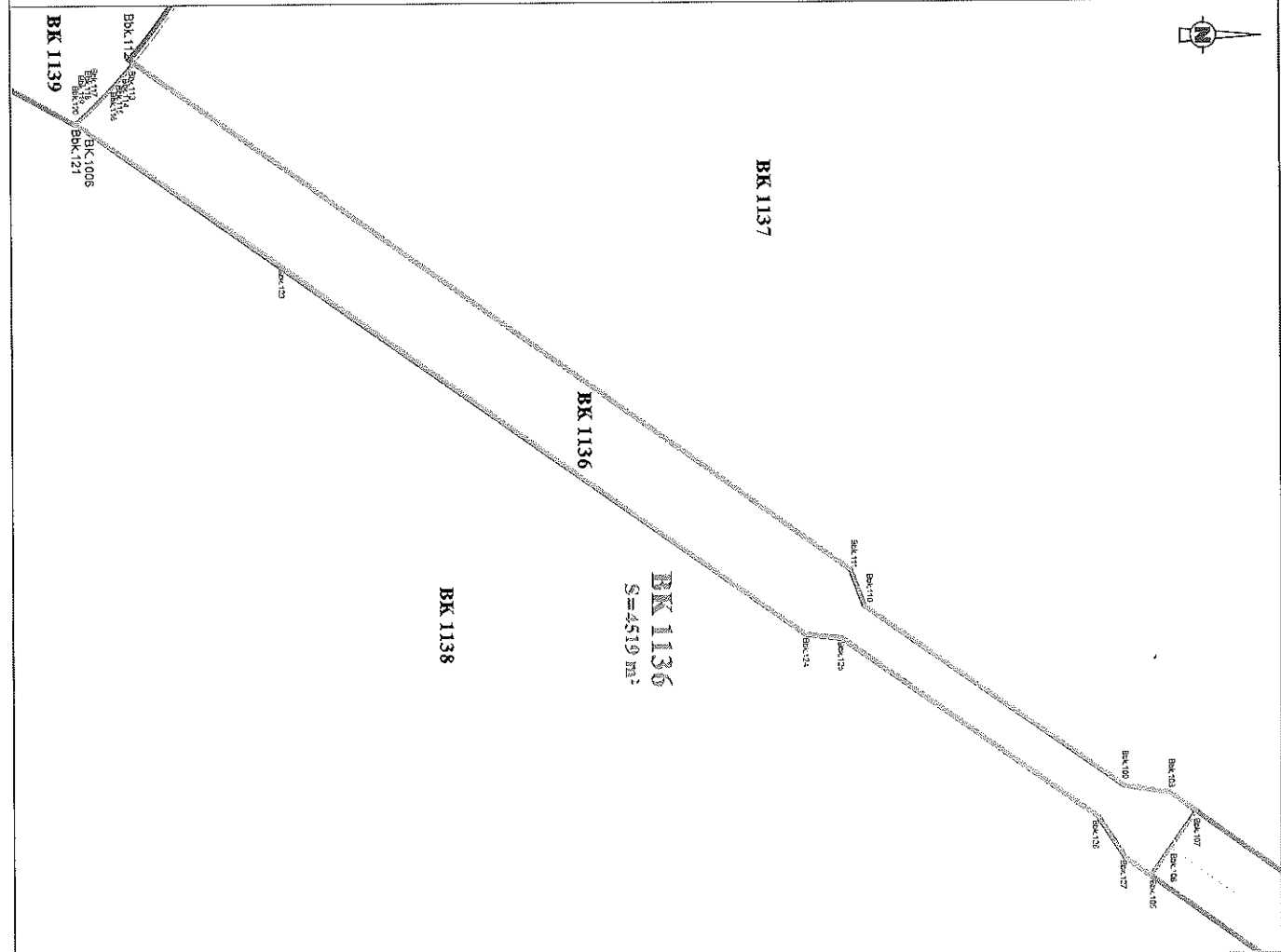

BK 1136
S = 4519 m²

BK 1138

BK 1137

BK 1136

BK 1139

Collectivité Territoriale
de la Guyane

Commune de CAYENNE



**PROJET DU TCSP
PLAN PARCELLAIRE**
Plan individuel



Parcelle cadastrée Section BK n°918
Contenance: 5a/5ca

| | |
|------------------|--------------------|
| Propriétaire | COMMUNE DE CAYENNE |
| Nouveau numéro | BK n°1149 |
| Superficie utile | 165 m² |
| DMPC | 3335M |



GEOMETRE-EXPERT
AMANTONIMARDEN DE PENNEL
Dossier : 21028-6



Successeur du cabinet DEFOS DU PAU
854, route de Rémire - Immeuble "Perow"
97354 Rémire-Montjoly
Tél : 05 94 30 00 77 - Fax : 05 94 31 12 75
Mail : contact@armege.org

PLAN D'ENSEMBLE

Echelle : 1/10000 °

Plan du lot : Echelle 1/500 °

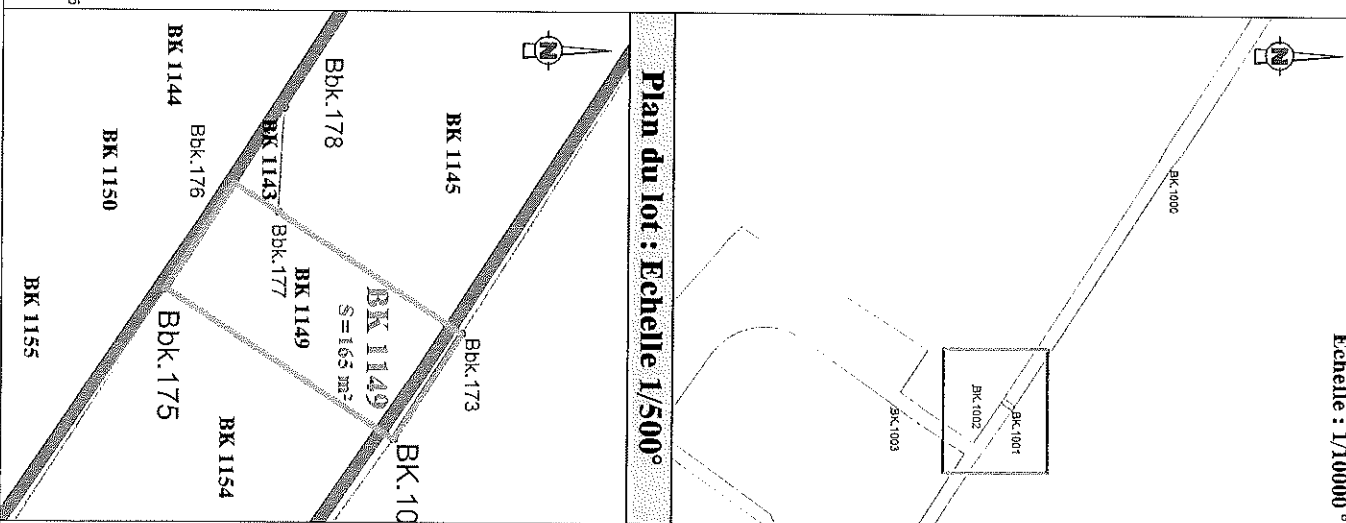

Légende

- Limites cadastrales
- Limite Parcelle BK 1149
- Tracé du TCSP EP 2
- Parcelle BK 918

Emprise réservée pour voirie :
N°40 Boulevard Urbain
Section Châton/Trou Biran

| LIMITE NOUVELLE-Coordonnées en RGF93 95 | |
|---|-----------|
| MAT | X |
| BK.1001 | 355497,56 |
| Bbk.173 | 355490,26 |
| Bbk.175 | 355487,21 |
| Bbk.176 | 355779,92 |
| Bbk.177 | 355481,89 |

| CADASTRE-Coordonnées Points de calage | | |
|---------------------------------------|-----------|-----------|
| MAT | X | Y |
| BK.1000 | 355163,43 | 545892,26 |
| BK.1001 | 355497,56 | 545734,99 |
| BK.1002 | 355461,56 | 545679,44 |
| BK.1003 | 355499,50 | 545665,02 |



Collectivité Territoriale
de la Guyane

**PROJET DU TCSP
PLAN PARCELLAIRE
Plan individuel**

Parcelle cadastrée Section BK n°921

Contenance: 6ha26a35ca

| | |
|----------------|---------------------------------------|
| Propriétaire | MINISTERE DE L'EDUCATION NATIONALE |
| Nouveau numéro | BK n°1139 |
| Surface | 55660 m ² |
| DMPC | 3331E |

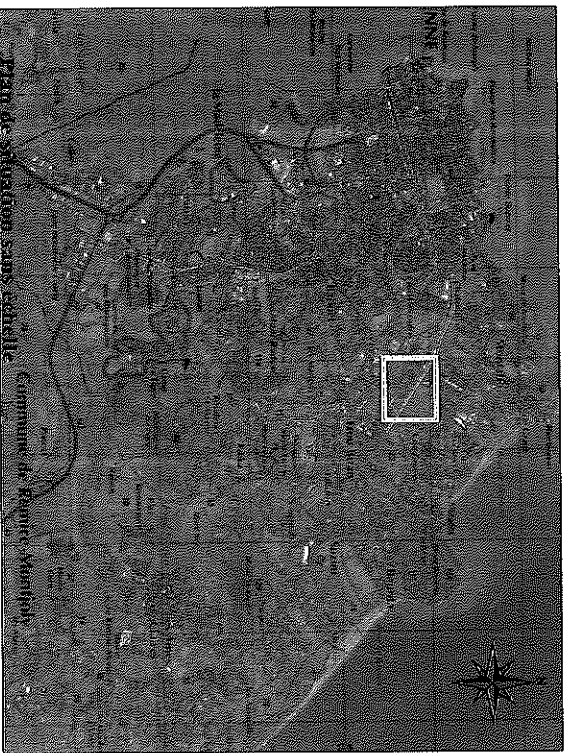

GEOMETRE-EXPERT
SAINT-ETIENNE DE LA TRINITE
Dossier : 21028-6

ARMEGE
Successeur du cabinet DEFOS DU RAY
854, route de Béatrice - Immeuble "Paroisse"
97354 Remire-Montjoly
Tél : 05 94 30 00 77 - Fax : 05 94 31 12 75
Mail : contact@armege.org

PLAN D'ENSEMBLE

Echelle : 1/15000 °

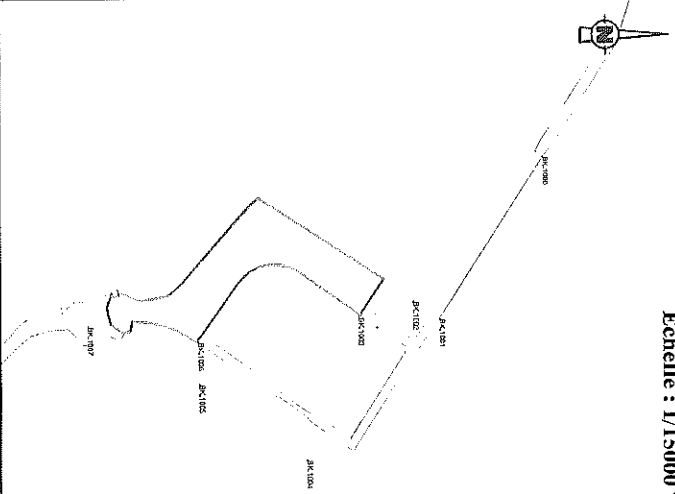

Plan du lot : Echelle 1/10000°

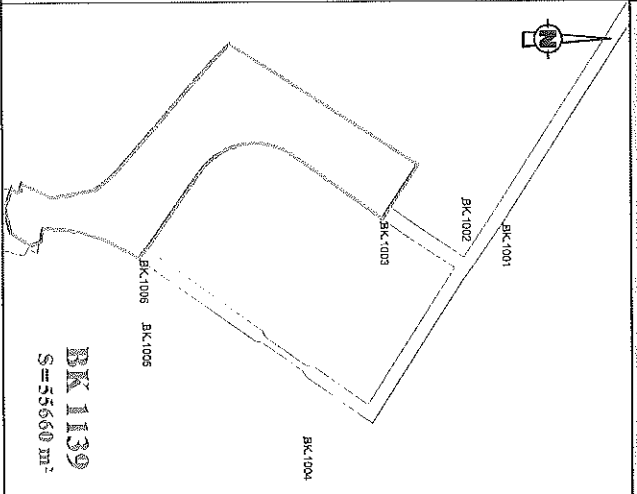

Légende

- Limites cadastrales
- Limite Parcelle BK 1139
- Tracé du TCSP_EP 2
- Parcelle BK 921

Emprise réservée pour voirie :
N°40 Boulevard Urbain
Section Châton/Trou Brian
Emprise réservée pour bassin :
N°10 Bassin de rétention de Montabo

| CADASTRE-Coordonnées Points de calage | X | Y |
|---------------------------------------|-----------|-----------|
| BK-1000 | 355182.43 | 545952.26 |
| BK-1001 | 355497.56 | 545734.99 |
| BK-1002 | 355481.56 | 545879.44 |
| BK-1003 | 355493.50 | 545585.02 |
| BK-1004 | 355789.06 | 545456.49 |
| BK-1005 | 355831.31 | 545232.41 |
| BK-1006 | 355544.06 | 545229.71 |
| BK-1007 | 355507.48 | 545018.84 |

| CADASTRE-Coordonnées Points de calage | X | Y |
|---------------------------------------|-----------|-----------|
| BK-1000 | 355182.43 | 545952.26 |
| BK-1001 | 355497.56 | 545734.99 |
| BK-1002 | 355481.56 | 545879.44 |
| BK-1003 | 355493.50 | 545585.02 |
| BK-1004 | 355789.06 | 545456.49 |
| BK-1005 | 355831.31 | 545232.41 |
| BK-1006 | 355544.06 | 545229.71 |
| BK-1007 | 355507.48 | 545018.84 |

BK 1139
S = 55660 m²

